



TESTs de REPASO

Auxiliares de Servicios

UNIVERSIDAD DE OVIEDO

Ed. 2020



TESTs de REPASO
Auxiliares de Servicios
Universidad de Oviedo
Ed. 2020

© Beatriz Carballo Martín (coord.)
© Ed. TEMA DIGITAL, S.L.
ISBN: 978-84-942320-6-0
DOCUMENTACIÓN PARA OPOSICIONES (UNIVERSIDADES)
Depósito Legal según Real Decreto 635/2015

*Prohibido su uso fuera de las condiciones
de acceso on-line o venta*

TEMARIO

Tema 1.- Ley Orgánica de Universidades: Funciones y autonomía de las Universidades. Naturaleza, creación, reconocimiento y régimen jurídico de las Universidades. Estructura de las Universidades. Gobierno y representación de las Universidades (Títulos Preliminar, I, II y III).

Tema 2.- Ley Orgánica de Universidades: El Profesorado. El Personal de Administración y Servicios de la Universidades (Títulos IX y X).

Tema 3.- Estatutos de la Universidad de Oviedo: Naturaleza, fines y competencias. Estructura y organización de la Universidad de Oviedo (Títulos I y II).

Tema 4.- Estatutos de la Universidad de Oviedo: Órganos de gobierno, representación, asesoramiento y garantía (Título III).

Tema 5.- Estatutos de la Universidad de Oviedo: Funciones de la Universidad (Título IV).

Tema 6.- Estatutos de la Universidad de Oviedo: La comunidad universitaria (Título V).

Tema 7.- El Convenio Colectivo para el personal laboral vigente en la Universidad de Oviedo: Personal de Administración y Servicios.

Tema 8.- El Estatuto de los Trabajadores: Derechos y Deberes laborales básicos. Derechos y Deberes derivados del contrato. Movilidad funcional y geográfica. Modificaciones sustanciales de las condiciones de trabajo. Suspensión del contrato. Extinción del contrato.

Tema 9.- Referencias al personal laboral en Estatuto Básico del Empleado Público.

Tema 10.- Riesgos generales y su prevención. El riesgo de Incendio en edificios públicos: Planes de Emergencia y Evacuación. Los medios de extinción de incendios. La manipulación manual de cargas: criterios preventivos. Conceptos básicos sobre primeros auxilios.

Tema 11.- Ortografía y cálculo acorde con la titulación exigida para acceder a la convocatoria.

20 PREGUNTAS TIPO TEST

Enunciados

1.- La Ley Orgánica de Universidades (LOU) es:

- A) La Ley Orgánica 4/2001
- B) La Ley Orgánica 6/2003
- C) La Ley Orgánica 7/2001
- D) La Ley Orgánica 6/2001

2.- Corresponde a las Universidades:

- A) La elección de los correspondientes órganos de gobierno y representación
- B) La elección y remoción de los correspondientes órganos de gobierno y representación
- C) La elección, designación y remoción de los correspondientes órganos de gobierno y representación
- D) La elección, designación, remoción y revocación de los correspondientes órganos de gobierno y representación

3.- El personal docente e investigador de las Universidades públicas estará compuesto:

- A) De funcionarios y de personal contratado
- B) De funcionarios de los cuerpos docentes universitarios y de personal contratado
- C) De funcionarios de los cuerpos docentes, de personal docente eventual y de personal contratado
- D) De funcionarios de los cuerpos docentes y de personal docente eventual

4.- El profesorado universitario funcionario podrá pertenecer al cuerpo docente de:

- A) Catedráticos Numerarios de Universidad
- B) Catedráticos de Escuelas Universitarias
- C) Profesores Titulares de Escuelas Universitarias
- D) Ninguna de las contestaciones anteriores es correcta

5.- Los Estatutos de la Universidad de Oviedo fueron aprobados por:

- A) El Decreto 12/2010, de 3 de febrero
- B) El Real Decreto 10/2012, de 8 de febrero
- C) El Decreto 10/2012, de 3 de marzo
- D) El Real Decreto 12/2010, de 13 de enero

6.- Dentro de la Universidad de Oviedo, ¿cuál de los siguientes órganos generales no está considerado como colegiado?:

- A) La Junta Electoral Central
- B) El Rector
- C) El Consejo Social
- D) La Comisión de Reclamaciones

7.- En la Universidad de Oviedo el programa de calidad de la docencia será aprobado por:

- A) El Consejo Social con una periodicidad máxima de dos años
- B) El Claustro Universitario con una periodicidad máxima de dos años
- C) El Consejo de Gobierno con una periodicidad máxima de cuatro años
- D) El Rector con una periodicidad máxima de cuatro años

8.- ¿Quiénes se dotarán de los mecanismos de coordinación y de las estructuras necesarias para lograr una mayor implicación, eficiencia y armonización de todos los ámbitos universitarios en el objetivo de alcanzar una docencia de calidad?:

- A) El Consejo de Gobierno y el Consejo Social
- B) El Consejo Social y el Rector
- C) El Rector y el Consejo de Gobierno
- D) El Consejo de Gobierno, el Rector y el Consejo Social

9.- En la Universidad de Oviedo el personal docente e investigador con contrato laboral temporal no podrá superar:

- A) El 40% de la plantilla docente
- B) El 49% de la plantilla docente
- C) El 50% de la plantilla docente
- D) El 45% de la plantilla docente

10.- En relación a los profesores eméritos dentro de la Universidad de Oviedo, señale la contestación incorrecta:

- A) Serán nombrados de entre profesores jubilados que hayan prestado servicios destacados a la Universidad
- B) Serán nombrados con carácter temporal
- C) Serán nombrados en las condiciones que determine reglamentariamente el Consejo Social
- D) Su nombramiento será propuesto por el Consejo de Gobierno

11.- La Resolución referente al Convenio Colectivo del Personal Laboral de la Universidad de Oviedo (en adelante Convenio Colectivo) fue inscrita:

- A) En 2007
- B) En 2009
- C) En 2011
- D) En 2013

12.- El Convenio Colectivo del Personal Laboral de la Universidad de Oviedo consta de:

- A) Un Preámbulo, un Título Preliminar y cuatro Títulos
- B) Un Título Preliminar y seis Títulos
- C) Cuatro Títulos
- D) Seis Títulos

13.- Los trabajadores tienen como derechos básicos, con el contenido y alcance que para cada uno de los mismos disponga su específica normativa, los de:

- A) Trabajo y libre elección de profesión u oficio

- B) Adopción de medidas de conflicto colectivo
- C) Negociación colectiva
- D) Todas las contestaciones anteriores son correctas

14.- Señale la contestación incorrecta en relación a los derechos básicos que tienen los trabajadores, con el contenido y alcance que para cada uno de los mismos disponga su específica normativa:

- A) Huelga
- B) Reunión
- C) Libre sindicación, únicamente positiva
- D) Información, consulta y participación en la empresa

15.- Son empleados públicos:

- A) Quienes desempeñan funciones retribuidas al servicio de los intereses de la Administración
- B) Quienes desempeñan funciones retribuidas en las AA.PP
- C) Quienes desempeñan funciones retribuidas en las AA.PP al servicio del Estado
- D) Quienes desempeñan funciones retribuidas en las AA.PP al servicio de los intereses generales

16.- Los empleados públicos se clasifican en:

- A) Funcionarios de carrera, funcionarios interinos y personal eventual
- B) Funcionarios de carrera, funcionarios interinos, personal laboral y personal eventual
- C) Funcionarios de carrera, funcionarios interinos y personal laboral
- D) Funcionarios de carrera, personal laboral y personal eventual

17.- Dependiendo de cuál sea el factor de riesgo que los origina, no se distingue ellos:

- A) Riesgos psicosociales
- B) Riesgos ergonómicos
- C) Riesgos higiénicos
- D) Riesgos biológicos

18.- Según el RD 486/1997 los lugares de trabajo deberán cumplir las disposiciones mínimas en cuanto a sus condiciones constructivas, orden, limpieza y mantenimiento:

- A) Siempre que sea posible
- B) En cualquier caso
- C) Si las circunstancias laborales y productivas lo permiten
- D) Con las excepciones que marca el propio RD 486/1997

19.- Para limpiar y curar una herida leve, lo primero que se deberá realizar será:

- A) Desinfectar la herida con povidona yodada y gasas
- B) Cubrir la herida con gasa o apósitos estériles
- C) Facilitar el sangrado de la herida exprimiéndola
- D) Lavar la piel con agua fisiológica

20.- En relación a los primeros auxilios, ¿como se conoce a la maniobra a realizar para evitar una asfixia relacionada con empujones abdominales?:

- A) Maniobra de Rautek
- B) Maniobra de Hamilton
- C) Maniobra de Kristeller
- D) Maniobra de Heimlich

PLANTILLA DE CONTESTACIONES

1	A B C D □ □ □ □	11	A B C D □ □ □ □
2	A B C D □ □ □ □	12	A B C D □ □ □ □
3	A B C D □ □ □ □	13	A B C D □ □ □ □
4	A B C D □ □ □ □	14	A B C D □ □ □ □
5	A B C D □ □ □ □	15	A B C D □ □ □ □
6	A B C D □ □ □ □	16	A B C D □ □ □ □
7	A B C D □ □ □ □	17	A B C D □ □ □ □
8	A B C D □ □ □ □	18	A B C D □ □ □ □
9	A B C D □ □ □ □	19	A B C D □ □ □ □
10	A B C D □ □ □ □	20	A B C D □ □ □ □

20 PREGUNTAS TIPO TEST

Claves de respuestas

1.- La Ley Orgánica de Universidades (LOU) es:

- A) La Ley Orgánica 4/2001
- B) La Ley Orgánica 6/2003
- C) La Ley Orgánica 7/2001
- + D) La Ley Orgánica 6/2001

2.- Corresponde a las Universidades:

- A) La elección de los correspondientes órganos de gobierno y representación
- B) La elección y remoción de los correspondientes órganos de gobierno y representación
- + C) La elección, designación y remoción de los correspondientes órganos de gobierno y representación
- D) La elección, designación, remoción y revocación de los correspondientes órganos de gobierno y representación

3.- El personal docente e investigador de las Universidades públicas estará compuesto:

- A) De funcionarios y de personal contratado
- + B) De funcionarios de los cuerpos docentes universitarios y de personal contratado
- C) De funcionarios de los cuerpos docentes, de personal docente eventual y de personal contratado
- D) De funcionarios de los cuerpos docentes y de personal docente eventual

4.- El profesorado universitario funcionario podrá pertenecer al cuerpo docente de:

- A) Catedráticos Numerarios de Universidad

B) Catedráticos de Escuelas Universitarias

C) Profesores Titulares de Escuelas Universitarias

- + D) Ninguna de las contestaciones anteriores es correcta

5.- Los Estatutos de la Universidad de Oviedo fueron aprobados por:

- + A) El Decreto 12/2010, de 3 de febrero
- B) El Real Decreto 10/2012, de 8 de febrero
- C) El Decreto 10/2012, de 3 de marzo
- D) El Real Decreto 12/2010, de 13 de enero

6.- Dentro de la Universidad de Oviedo, ¿cuál de los siguientes órganos generales no está considerado como colegiado?:

- A) La Junta Electoral Central
- + B) El Rector
- C) El Consejo Social
- D) La Comisión de Reclamaciones

7.- En la Universidad de Oviedo el programa de calidad de la docencia será aprobado por:

- A) El Consejo Social con una periodicidad máxima de dos años
- B) El Claustro Universitario con una periodicidad máxima de dos años
- + C) El Consejo de Gobierno con una periodicidad máxima de cuatro años
- D) El Rector con una periodicidad máxima de cuatro años

8.- ¿Quiénes se dotarán de los mecanismos de coordinación y de las estructuras necesarias para lograr una mayor

implicación, eficiencia y armonización de todos los ámbitos universitarios en el objetivo de alcanzar una docencia de calidad?:

- A) El Consejo de Gobierno y el Consejo Social
- B) El Consejo Social y el Rector
- + C) El Rector y el Consejo de Gobierno
- D) El Consejo de Gobierno, el Rector y el Consejo Social

9.- En la Universidad de Oviedo el personal docente e investigador con contrato laboral temporal no podrá superar:

- + A) El 40% de la plantilla docente
- B) El 49% de la plantilla docente
- C) El 50% de la plantilla docente
- D) El 45% de la plantilla docente

10.- En relación a los profesores eméritos dentro de la Universidad de Oviedo, señale la contestación incorrecta:

- A) Serán nombrados de entre profesores jubilados que hayan prestado servicios destacados a la Universidad
- B) Serán nombrados con carácter temporal
- + C) Serán nombrados en las condiciones que determine reglamentariamente el Consejo Social
- D) Su nombramiento será propuesto por el Consejo de Gobierno

11.- La Resolución referente al Convenio Colectivo del Personal Laboral de la Universidad de Oviedo (en adelante Convenio Colectivo) fue inscrita:

- A) En 2007
- B) En 2009

- C) En 2011
- + D) En 2013

12.- El Convenio Colectivo del Personal Laboral de la Universidad de Oviedo consta de:

- A) Un Preámbulo, un Título Preliminar y cuatro Títulos
- B) Un Título Preliminar y seis Títulos
- + C) Cuatro Títulos
- D) Seis Títulos

13.- Los trabajadores tienen como derechos básicos, con el contenido y alcance que para cada uno de los mismos disponga su específica normativa, los de:

- A) Trabajo y libre elección de profesión u oficio
- B) Adopción de medidas de conflicto colectivo
- C) Negociación colectiva
- + D) Todas las contestaciones anteriores son correctas

14.- Señale la contestación incorrecta en relación a los derechos básicos que tienen los trabajadores, con el contenido y alcance que para cada uno de los mismos disponga su específica normativa:

- A) Huelga
- B) Reunión
- + C) Libre sindicación, únicamente positiva
- D) Información, consulta y participación en la empresa

15.- Son empleados públicos:

- A) Quienes desempeñan funciones retribuidas al servicio de los intereses de la Administración
- B) Quienes desempeñan funciones retribuidas en las AA.PP
- C) Quienes desempeñan funciones retribuidas en las AA.PP al servicio del Estado
- + D) Quienes desempeñan funciones retribuidas en las AA.PP al servicio de los intereses generales

16.- Los empleados públicos se clasifican en:

- A) Funcionarios de carrera, funcionarios interinos y personal eventual
- + B) Funcionarios de carrera, funcionarios interinos, personal laboral y personal eventual
- C) Funcionarios de carrera, funcionarios interinos y personal laboral
- D) Funcionarios de carrera, personal laboral y personal eventual

17.- Dependiendo de cuál sea el factor de riesgo que los origina, no se distingue ellos:

- A) Riesgos psicosociales
- B) Riesgos ergonómicos
- C) Riesgos higiénicos
- + D) Riesgos biológicos

18.- Según el RD 486/1997 los lugares de trabajo deberán cumplir las disposiciones mínimas en cuanto a sus condiciones constructivas, orden, limpieza y mantenimiento:

- A) Siempre que sea posible
- + B) En cualquier caso
- C) Si las circunstancias laborales y productivas lo permiten
- D) Con las excepciones que marca el propio RD 486/1997

19.- Para limpiar y curar una herida leve, lo primero que se deberá realizar será:

- A) Desinfectar la herida con povidona yodada y gases
- B) Cubrir la herida con gasa o apósitos estériles
- C) Facilitar el sangrado de la herida exprimiéndola
- + D) Lavar la piel con agua fisiológica

20.- En relación a los primeros auxilios, ¿como se conoce a la maniobra a realizar para evitar una asfixia relacionada con empujones abdominales?:

- A) Maniobra de Rautek
- B) Maniobra de Hamilton
- C) Maniobra de Kristeller
- + D) Maniobra de Heimlich

Ejercicios

ORTOGRAFÍA

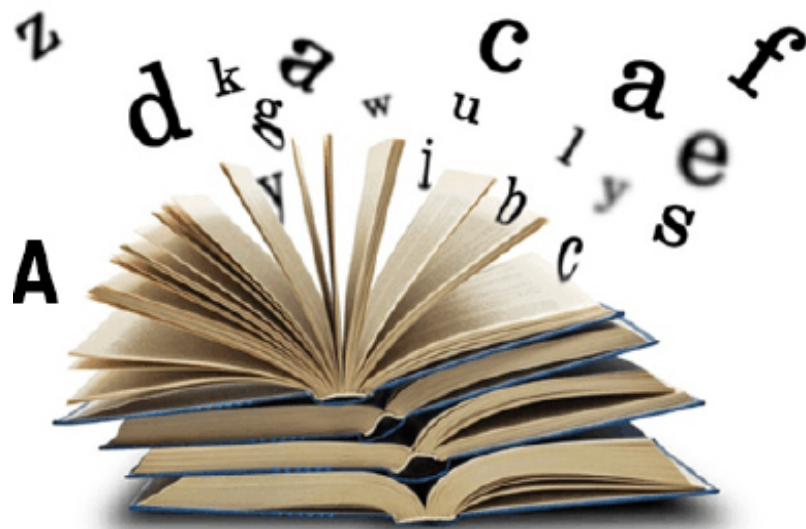

ORTOGRAFÍA

TEST Nº 1

1.- Señale la frase correcta:

- A) Mi hijo tiene unos intereses un tanto espúreos con esa chica
- B) El niño murió asfixiado por un caramelo
- C) Venezuela es un país pobre con una naturaleza exhuberante
- D) Llega a casa exhausto del colegio

2.- Marque la frase incorrecta:

- A) Se han visto envueltos en circunstancias extraordinarias
- B) Han habido muchas quejas por los retrasos del tren
- C) Han corrido los sanfermines los muchachos de mi pueblo
- D) Han echado agua al fuego para apagarlo

3.- Señale la frase que no contenga ningún error lingüístico:

- A) El dinosaurio es un animal antidiluviano
- B) Sonó el alarma antirrobo cuando entraron los ladrones
- C) La leche es un antígeno natural contra diversos venenos
- D) Los antifazes de carnaval son de pluma y brillantes

4.- ¿Cuál de las siguientes es una construcción sintáctica anómala?:

- A) Salió de entre los matorrales
- B) Se deslizó por bajo de la cama
- C) Ha llegado hasta de Japón
- D) Voy a por agua

5.- En todas estas frases hay un error, salvo en una. Márquela:

- A) Encontré el reloj antes de que mi madre lo echara en falta
- B) Contra más lo estudio, más fácil me resulta
- C) Esta noche me he soñado que caí por un barranco
- D) Se le ha perdido la cartera: la cayó en el parque

6.- Señale la frase que tiene un superlativo incorrecto:

- A) Había roto relaciones con su crudelísima madre
- B) Me regaló una estampa preciosísima de la ciudad de Roma
- C) Tenía una panda de amigos de libérrimas costumbres
- D) Se trajo a servir a una chica pulcrísima, salida de una aldea miserísima

7.- Señale la frase que contiene un pronombre personal incorrecto:

- A) Mis tíos le han traído muchos regalos a mis hermanos
- B) ¿No le perjudicará a usted beber tanta cerveza?
- C) Ojalá les salga bien a ellos lo que proyectan hacer
- D) Le están poniendo inyecciones todos los días

8.- Una de estas frases contiene un error lingüístico, señálelo:

SOLUCIONES

TEST 1

1.- Señale la frase correcta:

- A) Mi hijo tiene unos intereses un tanto espúreos con esa chica
- + B) El niño murió asfixiado por un caramelo
- C) Venezuela es un país pobre con una naturaleza exhuberante
- D) Llega a casa exhausto del colegio

2.- Marque la frase incorrecta:

- A) Se han visto envueltos en circunstancias extraordinarias
- + B) Han habido muchas quejas por los retrasos del tren
- C) Han corrido los sanfermines los muchachos de mi pueblo
- D) Han echado agua al fuego para apagarlo

3.- Señale la frase que no contenga ningún error lingüístico:

- A) El dinosaurio es un animal antediluviano
- B) Sonó el alarma antirrobo cuando entraron los ladrones
- + C) La leche es un antígeno natural contra diversos venenos
- D) Los antifazes de carnaval son de pluma y brillantes

4.- ¿Cuál de las siguientes es una construcción sintáctica anómala?:

- A) Salió de entre los matorrales
- + B) Se deslizó por bajo de la cama
- C) Ha llegado hasta de Japón
- D) Voy a por agua

5.- En todas estas frases hay un error, salvo en una. Márquela:

- + A) Encontré el reloj antes de que mi madre lo echara en falta
- B) Contra más lo estudio, más fácil me resulta

- C) Esta noche me he soñado que caí por un barranco
- D) Se le ha perdido la cartera: la cayó en el parque

6.- Señale la frase que tiene un superlativo incorrecto:

- A) Había roto relaciones con su crudelísima madre
- B) Me regaló una estampa preciosísima de la ciudad de Roma
- C) Tenía una panda de amigos de libérrimas costumbres
- + D) Se trajo a servir a una chica pulcrísima, salida de una aldea miserísima

7.- Señale la frase que contiene un pronombre personal incorrecto:

- + A) Mis tíos le han traído muchos regalos a mis hermanos
- B) ¿No le perjudicará a usted beber tanta cerveza?
- C) Ojalá les salga bien a ellos lo que proyectan hacer
- D) Le están poniendo inyecciones todos los días

8.- Una de estas frases contiene un error lingüístico, señálelo:

- A) Vino el perro y le di un puntapié en el hocico
- + B) Le planché ayer la falda y ya la lleva hecha un higo
- C) Ese es el cajón en el que lo guardaba todo
- D) ¿Tus guantes? No los he visto al arreglar el cuarto

9.- Marque la frase que no contenga un error gramatical:

- A) Pronto le daré una buena noticia a ustedes
- B) En verano, en el campo, conviene evitar cualesquiera fuente de incendios
- + C) Su opinión está habitualmente en los antípodas de la mía
- D) Nuria, es usted una de los alumnos más brillantes de esta facultad

10.- Señale la palabra incorrectamente escrita:

- A) carnívoro

Ejercicios

CÁLCULO



1. FACTOR NUMÉRICO

A continuación tiene Vd. que realizar diferentes operaciones matemáticas y problemas sin usar papel y lápiz. Tiene que acostumbrarse a realizar operaciones matemáticas con rapidez. Todos los cálculos ha de realizarlos mentalmente. Aprenda trucos y juegue con las respuestas, así cogerá fluidez de cálculo.

Realiza las siguientes operaciones:

- 1) $0,7 + 0,004 + 1,4 =$
A. 1,76 B. 2,221 C. 2,104 D. 2,204
 - 2) $12,13 \times 100 =$
A. 121,3 B. 1213 C. 1,213 D. 121300
 - 3) $0,22 \times 0,22 =$
A. 0,0484 B. 0, 484 C. 0,000484 D. 0,0464
 - 4) $4 \times 0,25 =$
A. 10 B. 100 C. 1000 D. 1
 - 5) $2 \times 4,5 - 3 =$
A. 6,5 B. 6 C. 5,5 D. 5
 - 6) $0,023 \times 1000 =$
A. 2,3 B. 23 C. 230 D. 0,23
 - 7) $632,45 \times 10 =$
A. 6324,5 B. 63,245 C. 6,3245 D. 63245
 - 8) $47,332 \times 1000 =$
A. 473,32 B. 4733,2 C. 47332 D. 473320
 - 9) $7597 : 100 =$
A. 7,597 B. 75,97 C. 759,7 D. 0,7597
 - 10) $0,253 : 10 =$
A. 2,53 B. 0,0253 C. 25,30 D. 0,00253
 - 11) $648 : 8 =$
A. 66 B. 85 C. 80 D. 81
 - 12) $176 - 68 + (6 : 3) =$
A. 110 B. 112 C. 120 D. 210
 - 13) $5 + (4 \times \quad) - 2 = 15$
A. 2 B. 3 C. 4 D. 1
-

- 29) ¿Cuánto costarán 6 cajas de CDs si cada caja tiene docena y media de Cds y cada docena cuesta 0,90 €?
- A. 8,5 B. 8,1 C. 85 D. 81
- 30) ¿Cuántos Kg. Son los $\frac{3}{6}$ de 72?
- A. 36 B. 64 C. 24 D. 26
- 31) Un comerciante perdió los $\frac{4}{5}$ del dinero ingresado en un año, quedándole 3700 €. ¿Cuánto dinero tenía?
- A. 18.000 B. 14.800 C. 18.500 D. 37.000
- 32) Juan quiere comprarse un automovil que cuesta 24.800 €, pero sólo tiene los $\frac{2}{3}$ de 12.000 € ¿Cuánto dinero le falta?
- A. 20.800 B. 23.000 C. 17.000 D. 16.800
- 33) Dos jóvenes han juntado sus ahorros reuniendo 2.500 €. Si uno tiene 700 € más que el otro, ¿cuánto dinero tiene cada uno?
- A. 600/1900 B. 900/1600 C. 1000/1500 D. 1100/1400
- 34) Si asfaltar una calle de 280 metros ha costado 75.250 €, ¿a qué precio ha salido el metro?
- A. 255,85 B. 268,75 C. 209,85 D. 313,45
- 35) En un colegio hay tres aulas: la primera tiene 35 alumnos, la segunda 12 menos que la primera y la tercera 20 menos que las dos primeras juntas. ¿Cuántos alumnos suman entre las tres?
- A. 100 B. 98 C. 89 D. 96
- 36) Julio y Manuel han ganado 65.000 € en dos años. Si Julio ganó 12.000 € más que Manuel, ¿cuánto ganó Manuel?
- A. 25.500 B. 26.500 C. 30.000 D. 32.500
- 37) El 20% de una cantidad es 190. ¿Cuál es esa cantidad?
- A. 1000 B. 950 C. 750 D. 875
- 38) ¿Cuántas horas, minutos y segundos son 32.832 segundos?
- A. 9h 10´ 10´´ B. 10h 10´ 10´´ C. 9h 7´ 12´´ D. 9h 12´ 7´´
- 39) La rueda de una moto da 2.000 vueltas en diez minutos. ¿Cuántas vueltas dará en una hora y media?
- A. 16.000 B. 150.000 C. 18.000 D. 13.000
- 40) Si en una división exacta el cociente es 775 y el divisor 39, el dividendo será:
- A. 30.225 B. 25.332 C. 33.279 D. 29.500
-

1. FACTOR NUMÉRICO

1. **C**

2. **B**

3. **A**

4. **D**

5. **B**

6. **B**

7. **A**

8. **C**

9. **B**

10. **B**

11. **D**

12. **A**

13. **B**

14. **C**

15. **B**

16. **A**

17. **B**

18. **D**

19. **A**

20. **C**

21. **B**

22. **C**

23. **B**

24. **B**

25. **D**

26. **D**

27. **A**

28. **D**

29. **B**

30. **A**

31. **C**

32. **D**

33. **B**

34. **B**

35. **D**

36. **B**

37. **B**

38. **C**

39. **C**

40. **A**
